

Relevant grondonderzoek  
 21WP0154\_DKM007  
 21WP0154\_DKM006  
 21WP0154\_01\_DKM013  
 B22E0359 x  
 B22E0643 x  
 B22E0657 x  
 CPT\*\*\*\*9762  
 CPT\*\*\*\*9781  
 spoor 494(x)  
 VR\_2 x

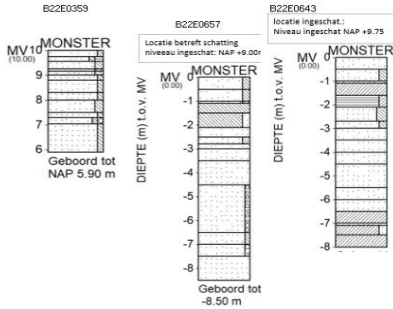

spoor 49400

11.0 m NAP	alle Tiefenangaben in m unter Schwelloberkante	Schichtmächtigkeit
0,00	BBMS Code	
0,25	1 0,24	Grobkies, Gletschotter, sauber, scharfkantig
0,50	2 0,35	Grobkies, Gletschotter, verunreinigt, abgerundet
0,75	13 0,49	Kies, sandig, Vermischungszone
1,00	4	Feinsand, schwach mittelsandig
1,25	1,05	
1,50	4	Feinsand, schluffig, mit Eisenkonkretionen
1,75		
2,00	2,00 m	

VR\_2

**PEILBUSKENMERKEN**

Peilbus: VR_2	Locatie: De Haandrik 2, 7787 EA Haltheme
X-coördinaat: 243624.8	Y-coördinaat: 515568.6
Kop peilbus bij aanleg: 9.61 m NAP	Maatveldhoogte peilbus bij aanleg: 8.51 m NAP
Lengte filter: 1.00 m	Diameter filter: 40 mm
Watercoerend pakket: FREA	Diepte peilbus bij aanleg: 3.17 m
Datum plaatsing: 11/08/2021	

**LOGGERGEGEVENEN**

Serienummer: mlv012803	Lengte draad en logger: -3.00 m
------------------------	---------------------------------

**BOORBESCHRIJVING**

2 8.58 m NAP 11-08-2021

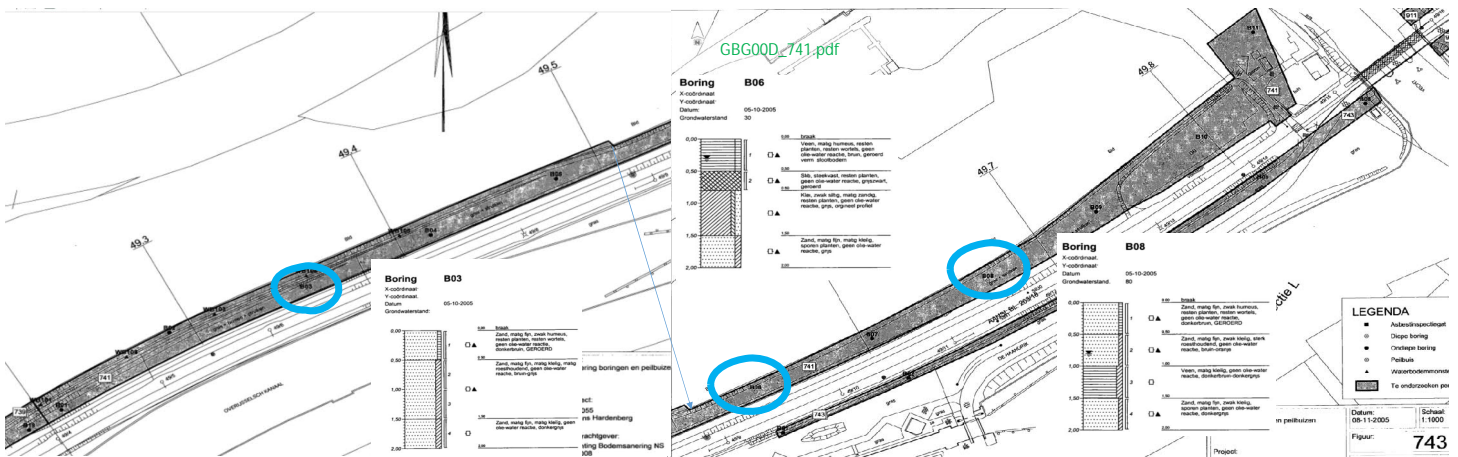

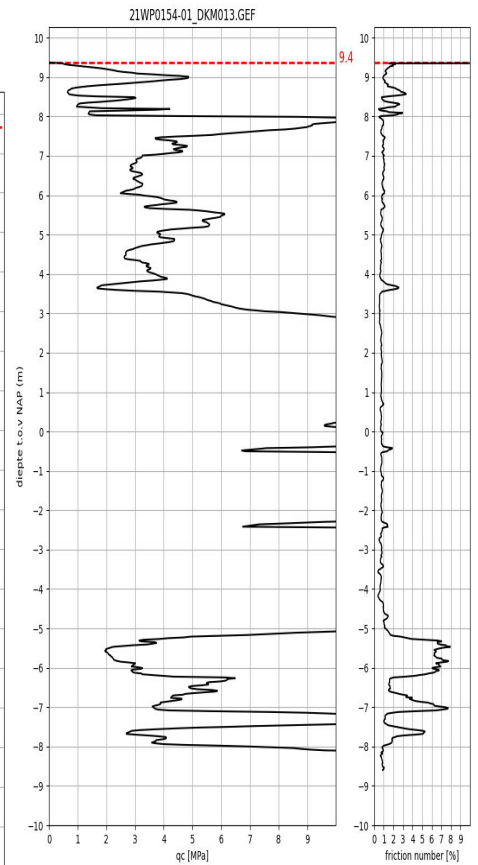
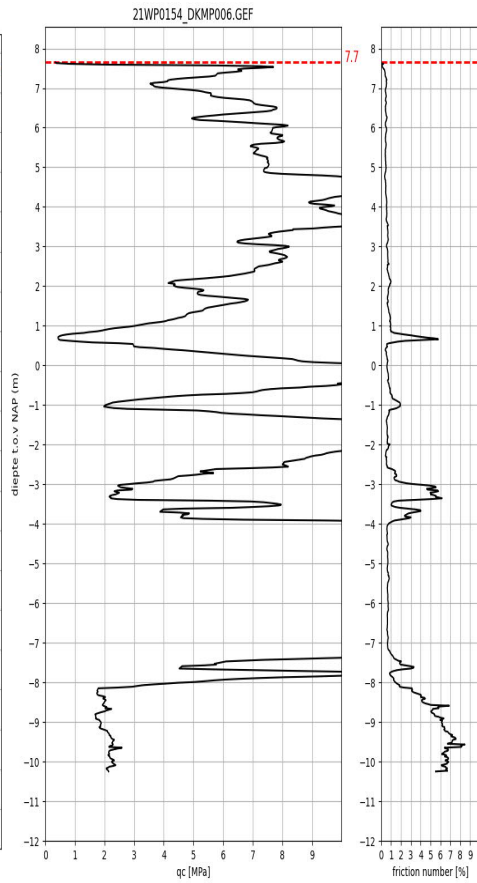
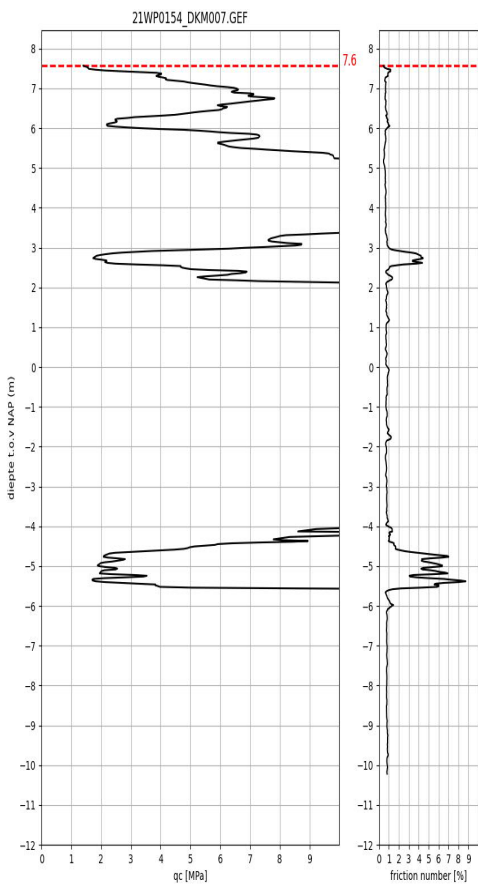

De sondeergrafieken twijfelachtig.  
 Wrijvingsgetal ook in zandlagen erg hoog.  
 Mogelijk veroorzaakt door mechanische (verouderde) uitvoering

